

ALLEGATI CARTOGRAFICI

TAV.04 CARTA DEI DISTRETTI IRRIGUI CON LE RELATIVE DOTAZIONI IRRIGUE
Mappatura territoriale con indicazione areale dei distretti irrigui
scala 1:50.000

EDIZIONE: GIUGNO 2018

AUTORITA' PROPONENTE: Dott. Ing. Marco Chiesa
AUTORITA' PROCEDENTE: Dott. Ing. Marco Chiesa
AUTORITA' COMPETENTE VAS: Dott. Sergio Camilli

ADOSSATO CON DEL. N° 81/799 DEL 28 GIUGNO 2018 DAL CONSIGLIO DI AMMINISTRAZIONE

RAPPORTO PRELIMINARE DI SCOPING
Prima Conferenza di VAS
26 luglio 2017

LAVORI TECNICI IRRIGAZIONE E BONIFICA
12 febbraio 2018

DEPOSITO ATTI PRESSO UFFICI AUTORITA' PROCEDENTE
19 aprile 2018
Lodi, Via Nino Dall'Oro 4

VALUTAZIONE AMBIENTALE STRATEGICA DEL PIANO
Seconda conferenza di valutazione
seduta conclusiva
24 maggio 2018

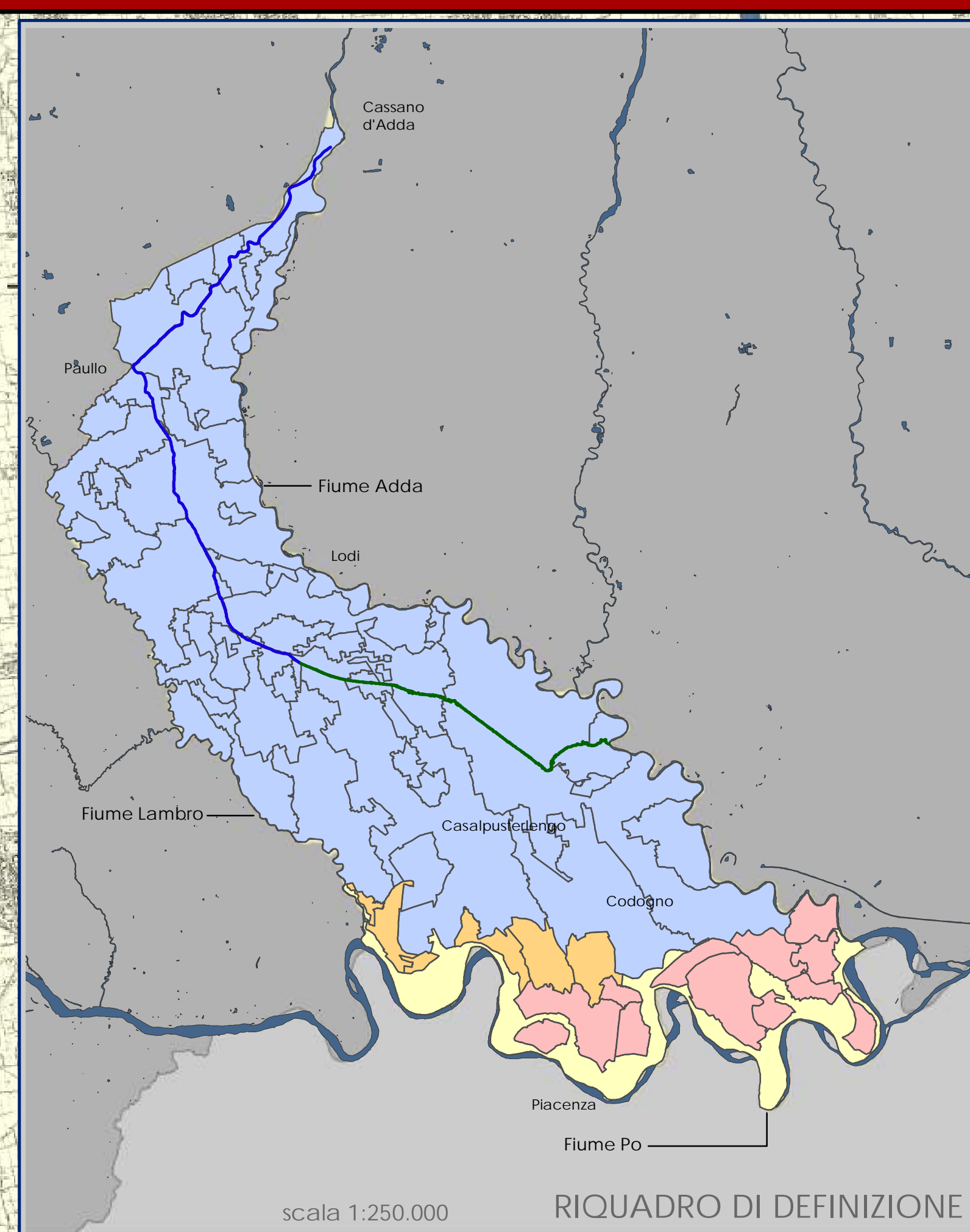

legenda:

basil tematiche:

- Canale Muzza
- Colatore Muzza
- Torrente Molgora
- Colatore Addetta
- Idrografia
- Collettore Generale di Bonifica
- Reticolo consortile

legenda riquadro di definizione:

- Acque dirette da canale Muzza
- Acque indirette Muzza
- Impianti di sollevamento irrigui
- Acque indirette promiscue Adda-Po - Valle del Po

ID	Codice	Nome	Q. esiva [l/s]	Bacino idraulico	Sup. lorda calcolata	Dotazione [l/(s*ha)]
1	AR01	ROGGIA DONNA	1575	1B	691,89	2,28
2	AR02	ACQUE DI RECUPERO RUBINA CARAGNONE	0	3A	238,28	0
3	FN01	MUZZA IMPINGUAMENTO FONTANILI	0	2A, 1B	1812,63	0
4	MU01	COPPA INCASSATA	1.500,00	2A	539,39	2,78
5	MU02	CORNELIANA BERTARIA	550,00	2A	222,35	2,47
6	MU03	CATTANEO SETTALA	1.150,00	1A/2A	1548,28	0,74
7	MU04	REGINA CODOGNA ALTA	242,00	2A	119,29	2,03
8	MU05	CATTANEO COMAZZO	4.010,00	2A	852,14	4,71
9	MU06	DERIVATORE LAVAGNA	4.600,00	1A/2A	1755,61	2,62
10	MU07	MUZZETTA	4.291,45	2A	1094,33	3,92
11	MU08	CRIVELLETTA	500,00	2A	174,17	2,87
12	MU09	S. GERINA ADDETTA	700,00	1B	329,44	2,12
13	MU10	CAVO BOLCA	1.600,00	1B	649,42	2,46
14	MU11	CAVO APOLLO	5.250,00	1B	2428,15	2,16
15	MU12	CAVO SATURNO	5.440,00	1B/2A	2403,71	2,26
16	MU13	CAVO IRIS	2.900,00	1B	1230,67	2,36
17	MU14	CAVO TRIS	6.550,00	1B	2810,94	2,33
18	MU15	MARCONA DENTINA	1.300,00	1B/2A	343,70	3,78
19	MU16	PADERNA CESARINA	1.100,00	2A	482,41	2,28
20	MU17	CODOGNA BASSA	7.808,00	2A/2B/3A/3B	5274,85	1,48
21	MU18	BOTTEDO	50,00	2A	67,42	0,74
22	MU19	BALZARINA	750,00	1B	199,59	3,76
23	MU20	CAVO NISO	2.550,00	1B	683,31	3,73
24	MU21	CAVO BARDO PAN	3.550,00	2A	2112,02	1,68
25	MU23	SANDONA	800,00	2A	454,39	1,76
26	MU24	BARBVARA	2.500,00	1B	1102,58	2,27
27	MU25	CAMOLA NUOVA	500,00	1B/2A	481,46	1,04
28	MU26	CAVO ALMOS	1.909,93	2A/3A	1669,64	1,14
29	MU27	DERIVATORE CODOGNINO	1.300,00	2A	513,92	2,53
30	MU29	CAVALLONA	700,00	2A	325,37	2,15
31	MU30	CAVO MARTE	3.900,00	1B	1255,37	3,11
32	MU31	PADERNINO	400,00	1B	241,43	1,66
33	MU32	MASSALENGA	650,00	1B	191,91	3,39
34	MU33	CA DE BOLLI	15.598,62	2A/2B/3A/3B	10686,81	1,46
35	MU34	CAVO CAMPA	1.150,00	1B/2A/3A	463,05	2,48
36	MU35	PRIORA	400,00	1B	53,50	7,48
37	MU36	CAVO CARPANO	550,00	2A/3A	228,30	2,41
38	MU37	VIGANA	7.100,00	1B/2A/3A	4116,38	1,72
39	MU38	LANFRONIA - CA' DEL PARTO	11.650,00	1B/3A/3B	7228,72	1,61
40	RG02	TRIBIANA	0	1B	323,53	0
41	RG06	ROGGIA REGONA	1200	2A	875,91	1,37
42	RG08	ROGGIA SCOTTA	250	1A	147,96	1,69
43	RG01	COLATORE GUARDALOBBA	225,00	3A/3B	530,85	0,42
44	RG03	ROGGIA VENERE	950,00	1B/3B	520,93	1,82
45	RG04	ROGGIA BREMBIOLINA	1.100,00	3A/3B	812,75	1,35
46	RG05	FOMBIA	720,00	3A/3B	726,83	0,99
47	RG07	ROGGIA MARCHESINA	900,00	1B/3B	232,37	3,87
48	IM01	MEZZANONE	400,00	3B	282,97	1,41
49	IM02	MACCASTORNA	700,00	3B	542,71	1,29
50	IM03	BONDIOCCA	700,00	2B/3B	445,11	1,57
51	IM04	SANTONIO ALTOPRANO	400,00	3B	299,35	1,34
52	IM05	BALLOTTINO	150,00	3B	301,95	0,50
53	IM06	RESMINA	0,00	3B	209,63	0,00
54	IM07	MEZZANO VECCHIO	600,00	3B	440,31	1,36
55	IM08	S.ROCCO GUARDAMIGLIO	1.035,00	3B	1257,79	0,82
56	IM09	MEZZANO CASATI	500,00	3B	413,06	1,21
57	IM10	CANCELLIERA	330,00	2B/3A/3B	637,09	0,52
58	IM11	REGONA CASELLE LANDI	2.250,00	3B	1339,36	1,68
59	IM12	ISOLONE - PRIVATO	0,00	2A/3B	342,40	0,00
60	AR03	ACQUE PROMISCUE VALLE DEL PO	0,00	3B	5719,28	0,00
					73,479	